



**ATA DA REUNIÃO ORDINÁRIA DO CONSELHO FISCAL DO INSTITUTO DE PREVIDÊNCIA DO MUNICÍPIO DE BARRETOS – IPMB - REALIZADA NO DIA 25 DE JUNHO DE 2025.**

Aos 25 (vinte e cinco) dias do mês de junho de 2025, às 10:00 horas na Sede do Instituto de Previdência do Município de Barretos (IPMB) - Avenida 33, nº 846, bairro Baroni – Barretos/SP, reuniram-se os membros do Conselho Fiscal, João Ricardo Limieri (Presidente), Ana Andréa Borges Celeri (secretária do conselho fiscal), Alceu Barbosa da Silva Júnior (membro), Diretor de Administração e Finanças do IPMB (Frederico Alves de Paula) e o Adriano Tamburus (Chefe de Contabilidade do IPMB), o Presidente do Conselho Fiscal ( João Ricardo), passa a pauta da reunião, análise e conferência dos documentos elencados nas pastas de maio de 2025 e outros assuntos. Em seguida, o Presidente do Conselho Fiscal (João Ricardo) e os membros do Conselho Fiscal, passam a analisar os balancetes de Receita e Despesa e demais documentos elencados na pasta de maio/2025, constatando-se sua normal formalização e recomendando para a aprovação pelos Conselheiros Administrativo do IPMB. Os conselheiros analisaram o saldo dos investimentos (aplicações), tendo uma valorização nos investimentos, entre abril/2025 a maio/2025, na casa de 0,86%, sendo de R\$32.290.803,11 (abril/2025) e R\$32570.000,50 (maio/2025), os conselheiros, perguntaram ao Adriano Tamburus (Chefe de Contabilidade do IPMB), a situação orçamentária e financeira do IPMB, tendo a palavra, Adriano Tamburus, demonstra a situação, orçamentária de janeiro/2025 a maio/2025, receita R\$55.622.825,40 (arrecadada), despesa empenhada R\$48.836.808,61-, apresentando superávit orçamentário de R\$6.786.016,79, na casa de 13,9%, o financeiro apresentou de janeiro/2025 a maio/2025 superávit de R\$8.278.329,42 - os membros do conselho fiscal, abordaram a respeito dos cálculos atuariais com base de dados de 31/10/2024 e base da legislação 31/12/2024, sendo o mesmo, referente 2024/2025 onde apresentam déficit financeiros atuariais de R\$633.337.513,75, recomendando os aportes financeiros, para adequação do referido déficit técnico atuarial apresentados no cálculo atuarial. O Presidente do Conselho Fiscal, pergunta à situação financeira do IPMB, em seguida, o Diretor de Administração e Finanças apresenta aos conselheiros a posição dos fundos de investimentos e às suas aderências, foram demonstrados, através de planilhas, referente aos mês de maio/2025, estão enquadrados em conformidade a resolução 4.963/2021 e, a respeito da informação ao CADPREV DAIR de 05/2025, estão postados, acrescenta ainda que, o IPMB em seus investimentos, a meta atuarial foi de 0,7060%, ficou positiva em 154,67% no mês de maio/2025, encontra-se postados na plataforma cadprev e no sítio eletrônico do IPMB. O Diretor de Administração e Finanças (Frederico Alves



de Paula), apresenta aos conselheiros, os relatórios dos investimentos de maio/2025 e, explica também, que tais investimentos foram efetuados em instituições financeiras oficiais devidamente credenciadas pelo comitê de investimentos, as aplicações e resgates formalizados pela Diretoria Executiva, são ratificadas e autorizadas por esse Conselho Fiscal, não necessitando reuniões para isso, informa que, sendo essas situações, registradas nos extratos e documentos contábeis, os resgates e aplicações são registradas em "APR" e informadas para "Auditoria Eletrônica Audep - RIRP/TCESP e também ao CADPREV, caso a Diretoria Executiva pretenda fazer aportes em um novo fundo de Investimento, é necessária a aprovação prévia deste Conselho Fiscal, continuando com a palavra, o Diretor de Administração e finanças (Frederico Alves de Paula). apresenta os débitos por inadimplência, da Prefeitura de Barretos, sendo, o valor de R\$1.087.375,00 (servidor dezembro/2023, janeiro/2024 e fevereiro/2024, julho/2024 a dezembro/2024, sendo principal, juros e multas - base de atualização fevereiro/2025), R\$1.225.006,37 (patronal julho/2023 a dezembro/2023 e 13º/2023, janeiro/2024 a março/2024, sendo principal, juros e multa - base de atualização fevereiro/2025), R\$769.587,06 (taxa de administração - outubro/2024 a janeiro/2025 - base de atualização fevereiro/2025), R\$28.188.578,08 (parcelamentos de julho/2023 a dezembro/2024, sendo o principal, juros e multas, base fevereiro/2025). Diante ao que foi apresentado pelo Diretor de Administração e Finanças (Frederico), a respeito dos valores inadimplentes, os membros do Conselho Fiscal, mostraram-se preocupados com a evolução desses débitos. O Presidente do Conselho Fiscal (João Ricardo), agradece a presença dos conselheiros e demais participantes, encerra a reunião às 11:35 hs, sendo lavrada a presente ata, que após lida e achada conforme, será devidamente assinada. Eu, Ana Andréa Borges Celeri (Secretária do Conselho Fiscal), redijo a presente Ata, subscrevo e assino juntamente com os demais participantes.

1. João Ricardo Limieri - Presidente Conselho Fiscal

2. Frederico Alves de Paula - Diretor de Administração e Finanças do IPMB

3. Ana Andréa Borges Celeri - Secretária Cons. Fiscal

4. Alceu Barbosa da Silva Júnior - membro CF -

5. Adriano Tamburus (Chefe Contabilidade do IPMB)

RELATÓRIO MENSAL DAS POSIÇÕES DA CARTEIRA - MAIO/2025

FUNDOS - INVESTIMENTOS

	saldo anterior R\$	adicionados R\$	retirados R\$	movimentação juros R\$	reavaliados R\$	saldo atual R\$	percentual R\$
1 BB Previdência Rf Fluxo	4.136.483,24	367.539,98	81.687,06	0,00	44.473,41	4.466.809,57	1,0559%
2 BB Previdência Rf IRR-M1	6.033.190,25	0,00	0,00	0,00	63.546,53	6.096.736,78	1,0532%
3 BB Previdência Rf IDKA 2	15.126,51	0,00	0,00	0,00	80,51	15.207,02	0,5322%
4 BB Previdência Rf Perfil	1.165.390,08	1.895.000,00	2.007.127,61	0,00	18.831,85	1.072.094,32	1,1496%
5 Caixa FI Brasil Disponibilidades Rf	16.245,74	0,00	69,00	0,00	169,93	16.346,67	1,0469%
6 FI Recuperação Brasil Rf IP	12.607,88	0,00	0,00	0,00	-590,48	12.017,40	-4,6800%
7 LME REC Multisetorial IPCA - FIDC Senior	463.556,82	0,00	0,00	0,00	-2.405,14	461.151,68	-0,5188%
8 Titulos Públicos - NTN-C	12.281.442,06	0,00	0,00	0,00	-10.021,67	12.271.420,39	
9 Titulos Públicos - NTN-B	8.166.760,73	0,00	0,00	0,00	271.789,95	263.245,89	8.158.216,67
<b>SUB TOTAL</b>	<b>32.290.803,31</b>	<b>2.262.539,98</b>	<b>2.088.883,67</b>	<b>271.789,95</b>	<b>377.330,83</b>	<b>32.570.000,50</b>	

CONTAS CORRENTE

	Multiplicador R\$	CONTÁBIL	saldo atual R\$	BANCO	Anterior	Atual
1 Banco do Brasil - C/c 9.651-2		3.395.171,83	3.422.085,24	3.422.085,24		
2 Banco do Brasil - C/c 46.178-4		0,00	0,00	0,00		
3 Caixa Ec. Federal - C/c 3-1		0,00	0,00	0,00		
4 Banco Santander - C/c 45-000003-8		24.074,38	23.880,60	23.880,60		
5 Banco Bradesco - C/C - 0217638-1		3,80	3,80	3,80		
6 XP Investimentos - C/C - 81.068-6		0,00	0,00	0,00		
<b>SUB TOTAL</b>		<b>3.419.250,01</b>	<b>3.445.969,64</b>	<b>3.445.969,64</b>		
<b>TOTAL (Aplicações - Contas Correntes)</b>					<b>35.710.053,32</b>	<b>36.015.970,14</b>

Cairo Roman de Souza Godoy  
Diretor Presidente

Frederico Alves da Paula  
Diretor de Administração e Finanças

Adriano Tamburus  
Chefe de Contabilidade  
CNC 094594/O-8 T-5P

# Retorno: - Cliente: INSTITUTO DE PREVIDENCIA DO MUNICIPIO DE BARRETOS

Mês/Ano

05/2025



Cadprev

## RENDA FIXA

Fundo	Saldo anterior	Aplicações	Resgates	Saldo Atual	Participação	Retorno R\$
13.077.415/0001-05 - BB PREV FLUXO RF SIMPLES FI EM COTAS DE FI	R\$ 4.136.483,24	R\$ 367.539,98	R\$ 81.687,06	R\$ 4.466.809,57	13,7145%	R\$ 44.473,41
13.322.205/0001-35 - BB PREV RF IDKA Z TIT. PUB.FI	R\$ 15.126,51	R\$ 0,00	R\$ 0,00	R\$ 15.207,02	0,0467%	R\$ 80,51
11.328.882/0001-35 - BB PREV RF IRF- M TIT. PUB.FIC.FI	R\$ 6.033.190,25	R\$ 0,00	R\$ 0,00	R\$ 6.096.736,76	18,7189%	R\$ 63.546,51
13.077.418/0001-49 - BB PREV RF REFERENCIADO DE LONGO PRAZO PERFIL FI EM COTAS DE FI	R\$ 1.165.390,08	R\$ 1.895.000,00	R\$ 2.007.127,61	R\$ 1.072.094,32	3,2917%	R\$ 18.631,85
15.486.093/0001-83 - BB PREV RF TIT. PUB IPCA FI	R\$ 0,00	R\$ 0,00	R\$ 0,00	R\$ 0,00	0,0000%	R\$ 0,00
14.508.643/0001-55 - FUNDO DE INVEST EM COTAS DE FUNDOS DE INVEST CAIXA BRASIL DISPONIBILIDADES RF	R\$ 16.245,74	R\$ 0,00	R\$ 69,00	R\$ 16.346,67	0,0502%	R\$ 169,93
10.740.670/0001-06 - FI CAIXA BRASIL IRF-M I TIT. PUB RF	R\$ 0,00	R\$ 0,00	R\$ 0,00	R\$ 0,00	0,0000%	R\$ 0,00
03.737.206/0001-97 - FI CAIXA BRASIL RF REFERENCIADO DE LONGO PRAZO	R\$ 0,00	R\$ 0,00	R\$ 0,00	R\$ 0,00	0,0000%	R\$ 0,00
11.902.276/0001-81 - FI RECUPERAÇÃO BRASIL RF LONGO PRAZO	R\$ 12.607,88	R\$ 0,00	R\$ 0,00	R\$ 12.017,40	0,0369%	-R\$ 590,48
12.440.789/0001-80 - LEME MULTISETORIAL IPCA - FI EM DIREITOS CREDITORIOS	R\$ 463.556,82	R\$ 0,00	R\$ 0,00	R\$ 461.351,68	1,4159%	-R\$ 2.405,14

## TÍTULOS PÚBLICOS

Fundo	Saldo anterior	Aplicações	Resgates	Saldo Atual	Participação	Retorno R\$	Retorno %
66.998.014/0001-54 - NTN-B20450515	R\$ 8.166.760,73	R\$ 0,00	R\$ 271.789,95	R\$ 8.158.216,67	25,0483%	R\$ 263.245,89	-0,10%
22.375.276/0001-97 - NTN-C20310101	R\$ 12.281.442,06	R\$ 0,00	R\$ 0,00	R\$ 12.271.420,39	37,6771%	-R\$ 10.021,67	-0,08%

Tipo	Saldo anterior	Total aplicações	Total resgates	Saldo atual	Total retorno	Total retorno %	Total retorno efetivo
RENDA FIXA	R\$ 11.842.600,52	R\$ 2.262.539,96	R\$ 2.088.883,67	R\$ 12.140.363,44	R\$ 124.106,61	0,3715%	0,8799%
TÍTULOS PÚBLICOS	R\$ 20.448.202,79	R\$ 0,00	R\$ 271.789,95	R\$ 20.429.637,06	R\$ 253.224,22	-0,0570%	1,2384%
Totais	R\$ 32.290.803,31	R\$ 2.262.539,96	R\$ 2.360.673,62	R\$ 32.570.000,50	R\$ 377.330,83	0,3146%	1,0929%

10.740.670/0001-06 - FUNDO DE INVESTIMENTO CAIXA BRASIL IRF-M 1 TÍTULOS PÚBLICOS RENDA FIXA	
Saldo na data: R\$0,00	Data do saldo: 30/05/25
PL do fundo: R\$8.668.126.500,91	Quantidade de cotas: -0,00042
Tipo: Fundo de Investimento	
Resolução: Res. 4.963/2021 - Fundos Renda Fixa 100% TP/ETF - Art. 7º, I, "b"	Benchmark: IRF-M 1
Disponibilidade: D+ 0	Valor cota: R\$3,914652000
Limite Cumulativo: 0,00%	
Dados bancários: Banco: CAIXA FEDERAL Agência: 0288 Conta: 006.00000003-1	

14.508.643/0001-55 - FUNDO DE INVEST EM COTAS DE FUNDOS DE INVEST CAIXA BRASIL DISPONIBILIDADES RENDA FIXA	
Saldo na data: R\$16.346,67	Data do saldo: 30/05/25
PL do fundo: R\$1.451.914.711,63	Quantidade de cotas: 5926,26781
Tipo: Fundo de Investimento	
Resolução: Res. 4.963/2021 - Fundos de Renda Fixa (CVM) - Art. 7º, III, "a"	Benchmark: CDI
Disponibilidade: D+ 0	Valor cota: R\$2,758341000
Limite Cumulativo: 0,05019%	
Dados bancários: Banco: CAIXA FEDERAL Agência: 0288 Conta: 006.00000003-1	

03.737.206/0001-97 - FUNDO DE INVESTIMENTO CAIXA BRASIL RENDA FIXA REFERENCIADO DI LONGO PRAZO	
Saldo na data: R\$0,00	Data do saldo: 30/05/25
PL do fundo: R\$24.100.041.492,86	Quantidade de cotas: -0,00061
Tipo: Fundo de Investimento	
Resolução: Res. 4.963/2021 - Fundos de Renda Fixa (CVM) - Art. 7º, III, "a"	Benchmark: CDI
Disponibilidade: D+ 0	Valor cota: R\$5,842865000
Limite Cumulativo: 0,00%	
Dados bancários: Banco: CAIXA FEDERAL Agência: 0288 Conta: 006.00000003-1	

13.077.415/0001-05 - BB PREVIDENCIÁRIO FLUXO RENDA FIXA SIMPLES FUNDO DE INVESTIMENTO EM COTAS DE FUNDOS DE INVESTIMENTO	
Saldo na data: R\$4.466.809,57	Data do saldo: 30/05/25
PL do fundo: R\$4.525.393.998,58	Quantidade de cotas: 1427454,97893
Tipo: Fundo de Investimento	
Resolução: Res. 4.963/2021 - Fundos de Renda Fixa (CVM) - Art. 7º, III, "a"	Benchmark: CDI
Disponibilidade: D+ 0	Valor cota: R\$3,129212223
Limite Cumulativo: 13,71449%	
Dados bancários: Banco: BANCO DO BRASIL Agência: 31-0 Conta: 46178-4	

12.440.789/0001-80 - LEME MULTISSETORIAL IPCA - FUNDO DE INVESTIMENTO EM DIREITOS CREDITORIOS	
Saldo na data: R\$461.151,68	Data do saldo: 30/05/25
PL do fundo: R\$62.989.131,17	Quantidade de cotas: 1429198,90807
Tipo: Fundo de Investimento	

Resolução: Res. 4.963/2021 - FIDC Sênior - Art. 7º, V, "a"	Benchmark: FIDC
Disponibilidade: D+ 1260	Valor cota: R\$0,322664450
Limite Cumulativo: 1,41588%	
Dados bancários: Banco: RJI Agência: Conta:	

11.902.276/0001-81 - FUNDO DE INVESTIMENTO RECUPERAÇÃO BRASIL RENDA FIXA LONGO PRAZO	
Saldo na data: R\$12.017,40	Data do saldo: 30/05/25
PL do fundo: R\$3.001.975,89	Quantidade de cotas: 530372,51234
Tipo: Fundo de Investimento	
Resolução: Res. 4.963/2021 - Fundos de Renda Fixa (CVM) - Art. 7º, III, "a"	Benchmark: IMA-B
Disponibilidade: D+ 730	Valor cota: R\$0,022658420
Limite Cumulativo: 0,0369%	
Dados bancários: Banco: INTRADER Agência: Conta:	

15.486.093/0001-83 - BB PREVIDENCIÁRIO RENDA FIXA TÍTULOS PÚBLICOS IPCA FUNDO DE INVESTIMENTO	
Saldo na data: R\$0,00	Data do saldo: 30/05/25
PL do fundo: R\$41.209.809,71	Quantidade de cotas: 0,00
Tipo: Fundo de Investimento	
Resolução: Res. 4.963/2021 - Fundos Renda Fixa 100% TP/ETF - Art. 7º, I, "b"	Benchmark: IPCA
Disponibilidade: D+ 1	Valor cota: R\$3,794834759
Limite Cumulativo: 0,00%	
Dados bancários: Banco: BANCO DO BRASIL Agência: 31-0 Conta: 9651-2	

11.328.882/0001-35 - BB PREVIDENCIÁRIO RENDA FIXA IRF-MI TÍTULOS PÚBLICOS FIC FI	
Saldo na data: R\$6.096.736,78	Data do saldo: 30/05/25
PL do fundo: R\$9.348.920.234,27	Quantidade de cotas: 1498830,55268
Tipo: Fundo de Investimento	
Resolução: Res. 4.963/2021 - Fundos Renda Fixa 100% TP/ETF - Art. 7º, I, "b"	Benchmark: IRF-M 1
Disponibilidade: D+ 0	Valor cota: R\$4,067662464
Limite Cumulativo: 18,71887%	
Dados bancários: Banco: BANCO DO BRASIL Agência: 31-0 Conta: 9651-2	

13.322.205/0001-35 - BB PREVIDENCIÁRIO RENDA FIXA IDKA 2 TÍTULOS PÚBLICOS FUNDO DE INVESTIMENTO	
Saldo na data: R\$15.207,02	Data do saldo: 30/05/25
PL do fundo: R\$4.417.420.635,98	Quantidade de cotas: 3686,19471
Tipo: Fundo de Investimento	
Resolução: Res. 4.963/2021 - Fundos Renda Fixa 100% TP/ETF - Art. 7º, I, "b"	Benchmark: IDKA 2
Disponibilidade: D+ 1	Valor cota: R\$4,125397996
Limite Cumulativo: 0,04669%	
Dados bancários: Banco: BANCO DO BRASIL Agência: 31-0 Conta: 9651-2	

13.077.418/0001-49 - BB PREVIDENCIÁRIO RENDA FIXA REFERENCIADO DI LONGO PRAZO PERFIL FUNDO DE INVESTIMENTO EM COTAS DE FI	
Saldo na data: R\$1.072.094,32	Data do saldo: 30/05/25
PL do fundo: R\$22.856.963.987,87	Quantidade de cotas: 299570,10907
Tipo: Fundo de Investimento	

Resolução: Res. 4.963/2021 - Fundos de Renda Fixa (CVM) - Art. 7º, III, "a"	Benchmark: CDI
Disponibilidade: D+ 0	Valor cota: R\$3,578776006
Limite Cumulativo: 3,29166%	
Dados bancários: Banco: BANCO DO BRASIL Agência: 31-0 Conta: 9651-2	

66.998.014/0001-54 - NTN-B20450515	
Saldo na data: R\$8.158.216,67	Data do saldo: 30/05/25
PL do fundo: R\$0,00	Quantidade de cotas: 2040,00
Tipo: Fundo de Investimento	
Resolução: Res. 4.963/2021 - Títulos Públicos de emissão do TN (SELIC) - Art. 7º, I, "a"	Benchmark: NTN-B
Disponibilidade: D+ 0	Valor cota: R\$3.999,125818000
Limite Cumulativo: 25,04825%	
Dados bancários: Banco: CAIXA FEDERAL Agência: Conta:	

22.375.276/0001-97 - NTN-C 20310101	
Saldo na data: R\$12.271.420,39	Data do saldo: 30/05/25
PL do fundo: R\$0,00	Quantidade de cotas: 1491,00
Tipo: Fundo de Investimento	
Resolução: Res. 4.963/2021 - Títulos Públicos de emissão do TN (SELIC) - Art. 7º, I, "a"	Benchmark: NTN-C
Disponibilidade: D+ 0	Valor cota: R\$8.230,328898000
Limite Cumulativo: 37,67707%	
Dados bancários: Banco: CAIXA Agência: Conta:	

Saldo total: R\$32.570.000,50



## Retorno acumulado - Cliente: INSTITUTO DE PREVIDENCIA DO MUNICIPIO DE BARRETOS

Ano

2025



Mês	Saldo anterior	Aplicações	Resgates	Saldo Atual	Retorno R\$	Efetivo %	Meta %	Atingimento %
JANEIRO	R\$ 24.103.637,28	R\$ 31.424,62	R\$ 42.872,82	R\$ 23.669.231,83	-R\$ 423.157,25	-1,7533%	0,6055%	-28,11%
FEVEREIRO	R\$ 23.669.231,83	R\$ 2.413.273,78	R\$ 124.190,35	R\$ 26.142.822,12	R\$ 184.506,86	0,7074%	1,7608%	40,63%
MARÇO	R\$ 26.142.822,12	R\$ 6.953.362,01	R\$ 714.701,65	R\$ 32.781.575,00	R\$ 400.092,52	1,2089%	1,0073%	120,89%
ABRIL	R\$ 32.781.575,00	R\$ 11.014.390,63	R\$ 11.608.238,18	R\$ 32.290.803,31	R\$ 103.075,86	0,2354%	0,8767%	26,11%
MAIO	R\$ 32.290.803,31	R\$ 2.262.539,98	R\$ 2.360.673,62	R\$ 32.570.000,50	R\$ 377.330,83	1,0920%	0,7060%	109,20%

	Total aplicações	Total Resgates	Total retorno R\$	Efetivo %	Meta %	Atingimento %
Total	R\$ 22.674.991,02	R\$ 14.850.676,62	R\$ 641.848,82	1,46%	5,05%	29,09%



INSTITUTO DE PREVIDÊNCIA DO MUNICÍPIO DE BARRETOS

Fone/Fax: (17) 3322-0358

Av. Tiradentes, 344 - Barretos - CEP 14790-192 - Barretos - SP  
LEI MUNICIPAL Nº 2028 DE 06-11-2004 - CNPJ 08.886.018/000164

## INSTITUTO DE PREVIDENCIA DO MUNICIPIO DE BARRETOS

Maio 2025



### Visão geral da carteira

CNPJ	Nome	P. Resgate	Participação	N. Cotistas	Perc. PL	Legislação	Saldo	Risco	Tipo	Taxa Adm.
13.077.415/0001-05	BB PREV FLUXO RF SIMPLES FI EM C	0	13,71%	1.080	0,10	Fundos de Renda Fixa (CVM) - Art. 7º, III, "a"	R\$ 4.465.800,57	B	Fundo de Investimento	1,00%
13.322.205/0001-35	BB PREV RF IDKA 2 TIT. PUB FI	1	0,05%	695	0,00	Fundos Renda Fixa 100% TPETF - Art. 7º, I, "b"	R\$ 15.207,02	M	Fundo de Investimento	0,20%
11.328.882/0001-35	BB PREV RF BRP-MT TIT. PUB FIC FI	0	18,72%	1.120	0,07	Fundos Renda Fixa 100% TPETF - Art. 7º, I, "b"	R\$ 6.096.736,79	B	Fundo de Investimento	0,20%
13.077.418/0001-4H	BB PREV RF REFERENCIADO DI LONI	0	3,29%	1.345	0,00	Fundos de Renda Fixa (CVM) - Art. 7º, III, "a"	R\$ 1.072.094,32	B	Fundo de Investimento	0,20%
15.486.053/0001-8J	BB PREV RF TIT. PUB IFCA H	1	0,00%	17	0,00	Fundos Renda Fixa 100% TPETF - Art. 7º, I, "b"	R\$ 0,00	M	Fundo de Investimento	0,15%
14.508.643/0001-5S	FUNDO DE INVEST EM COTAS DE FUI	0	0,05%	383	0,00	Fundos de Renda Fixa (CVM) - Art. 7º, III, "a"	R\$ 16.346,67	B	Fundo de Investimento	0,80%
10.740.670/0001-06	FI CAIXA BRASIL RF-M 1 TIT. PUB RF	0	0,00%	1.118	0,00	Fundos Renda Fixa 100% TPETF - Art. 7º, I, "b"	R\$ 0,00	B	Fundo de Investimento	0,20%
03.737.306/0001-97	FI CAIXA BRASIL RF REFERENCIADO	0	0,00%	1.266	0,00	Fundos de Renda Fixa (CVM) - Art. 7º, III, "a"	R\$ 0,00	B	Fundo de Investimento	0,20%
11.902.276/0001-81	FI RECUPERAÇÃO BRASIL RF LONGO	730	0,04%	19	0,40	Fundos de Renda Fixa (CVM) - Art. 7º, III, "a"	R\$ 12.017,40	A	Fundo de Investimento	1,25%
12.440.786/0001-80	LEME MULTISECTORIAL IPCA - FI EM D.	1260	1,42%	71	0,73	FIDC Sênior - Art. 7º, V, "a"	R\$ 461.351,88	A	Fundo de Investimento	1,50%
66.998.014/0001-54	MTN-820450515	0	25,05%	1	0,00	TP de emissão do TN (SELIC) - Art. 7º, I, "a"	R\$ 8.158.216,67	A	Fundo de Investimento	0,20%
22.375.276/0001-97	MTN-C 20310101	0	37,68%	1	0,00	TP de emissão do TN (SELIC) - Art. 7º, I, "a"	R\$ 12.271.420,38	A	Fundo de Investimento	0,20%

R\$ 32.670.000,00



### Retorno do mês

Nome Fundo	Saldo Inicial	Aplicações	Resgates	Saldo Final	Rentabilidade	Efetivo	Bench.
BB PREV FLUXO RF SIMPLES FI E	R\$ 4.136.483,24	R\$ 367.539,98	R\$ 81.687,06	R\$ 4.466.809,57	R\$ 44.473,41	0,9874%	CDI
BB PREV RF IDKA 2 TIT. PUB FI	R\$ 15.126,51	R\$ 0	R\$ 0	R\$ 15.207,02	R\$ 80,51	0,5322%	IDKA 2
BB PREV RF IRF-M1 TIT. PUB FIC I	R\$ 6.033.190,25	R\$ 0	R\$ 0	R\$ 6.096.736,78	R\$ 63.546,53	1,0532%	IRF-M 1
BB PREV RF REFERENCIADO DI L	R\$ 1.165.390,08	R\$ 1.895.000,00	R\$ 2.007.127,61	R\$ 1.072.094,32	R\$ 18.831,85	0,6153%	CDI
BB PREV RF TIT. PUB IPCA FI	R\$ 0	R\$ 0	R\$ 0	R\$ 0	R\$ -	0,0000%	IPCA
FUNDO DE INVEST EM COTAS DE	R\$ 16.245,74	R\$ 0	R\$ 69,00	R\$ 16.346,67	R\$ 169,93	1,0459%	CDI
FI CAIXA BRASIL IRF-M 1 TIT. PUB	R\$ 0	R\$ 0	R\$ 0	R\$ 0	R\$ -	0,0000%	IRF-M 1
FI CAIXA BRASIL RF REFERENCIAL	R\$ 0	R\$ 0	R\$ 0	R\$ 0	R\$ -	0,0000%	CDI
FI RECUPERAÇÃO BRASIL RF LON	R\$ 12.607,88	R\$ 0	R\$ 0	R\$ 12.017,40	R\$ -590,48	-4,6835%	IMA-B
LEME MULTISETORIAL IPCA - FI EF	R\$ 463.556,82	R\$ 0	R\$ 0	R\$ 461.151,68	R\$ -2.405,14	-0,5189%	FIDC
NTN-B20450515	R\$ 8.166.760,73	R\$ 0	R\$ 271.789,95	R\$ 8.158.216,67	R\$ 263.245,89	3,2233%	NTN-B
NTN-C 20310101	R\$ 12.281.442,06	R\$ 0	R\$ 0	R\$ 12.271.420,39	R\$ -10.021,67	-0,0817%	NTN-C
Total	32.290.803,31	2.262.539,98	2.360.673,62	32.570.000,50	377.330,83	1,0920%	



## Enquadramentos

Res. 4.963/2021 - Títulos Públicos de emissão do TN (SELIC) - Art. 7º, I, "a"

Fundo	Saldo	N. Cotas	% PL	P. Liq.	% Carteira	Limites	Situação
NTN-820450515	R\$ 8.158.216,67	2.040,00	667,47200%	0,00	62,73%	Lim. Res.: 100,00% Lim. Pol.: 100,00% Lim. CNPJ: 20% Lim. PL: \$15.821.667	Enquadrado
NTN-C 20310101	R\$ 12.271.420,39	1.491,00	038,86900%	0,00	37,68%	Lim. Res.: 100,00% Lim. Pol.: 100,00% Lim. CNPJ: 20% Lim. PL: 1.227.142,00	Enquadrado

% Carteira: 62,73% Saldo do grupo: R\$ 20.429.637,06

Res. 4.963/2021 - Fundos Renda Fixa 100% TPI/ETF - Art. 7º, I, "b"

Fundo	Saldo	N. Cotas	% PL	P. Liq.	% Carteira	Limites	Situação
BB PREV RF IDKA 2 TIT. PUB FI	R\$ 15.207,02	3.686,19	0,00034%	4.417.420,630.98	0,05%	Lim. Res.: 100,00% Lim. Pol.: 100,00% Lim. CNPJ: 20% Lim. PL: 0,00%	Enquadrado
BB PREV RF IRF-M1 TIT. PUB FIC FI	R\$ 6.096.736,78	1.498,530.55	0,06521%	9.340.300.234,27	18,72%	Lim. Res.: 100,00% Lim. Pol.: 100,00% Lim. CNPJ: 20% Lim. PL: 0,00%	Enquadrado
BB PREV RF TIT. PUB IPCA FI	R\$ 0,00	0,00	0,00000%	-41.309.808,71	0,00%	Lim. Res.: 100,00% Lim. Pol.: 100,00% Lim. CNPJ: 20% Lim. PL: 0,00%	Enquadrado
FI CAIXA BRASIL IRF-M 1 TIT. PUB RF	R\$ 0,00	0,00	0,00000%	6.688.136,500,91	0,00%	Lim. Res.: 100,00% Lim. Pol.: 100,00% Lim. CNPJ: 20% Lim. PL: 0,00%	Enquadrado

% Carteira: 18,77% Saldo do grupo: R\$ 6.111.943,80

Res. 4.963/2021 - Fundos de Renda Fixa (CVM) - Art. 7º, III, "a"

Fundo	Saldo	N. Cotas	% PL	P. Liq.	% Carteira	Limites	Situação
BB PREV FLUXO RF SIMPLES FI EM COTAS DE FI	R\$ 4.486.809,57	1.427,454.96	0,09871%	4.525.393,998,68	13,71%	Lim. Res.: 60,00% Lim. Pol.: 60,00% Lim. CNPJ: 20% Lim. PL: 0,10%	Enquadrado
BB PREV RF REFERENCIADO DI LONGO PRAZO PERFIL FI EM COTAS DE FI	R\$ 1.072.094,32	299,570,11	0,00469%	12.856,963,987,87	3,29%	Lim. Res.: 60,00% Lim. Pol.: 60,00% Lim. CNPJ: 20% Lim. PL: 0,00%	Enquadrado

% Carteira: 17,09% Saldo do grupo: R\$ 5.567.267,96



FI CAIXA BRASIL RF REFERENCIADO DI LONGO PRAZO	R\$ 0,00	0,000000%	14.100,041.892,66	0,00%	Lim. Res.: 60,00% Lim. Pol.: 60,00% Lim. CNPJ: 20% Lim. PL: 0,00%	Enquadrado
FI RECUPERAÇÃO BRASIL RF LONGO PRAZO	R\$ 12.017,40	0,400322%	3.001,975,89	0,04%	Lim. Res.: 60,00% Lim. Pol.: 60,00% Lim. CNPJ: 20% Lim. PL: 0,40%	Enquadrado
FUNDO DE INVEST EM COTAS DE FUNDOS DE INVEST CAIXA BRASIL DISPONIBILIDADES RF	R\$ 16.346,67	0,001133%	1.451,914,711,63	0,05%	Lim. Res.: 60,00% Lim. Pol.: 60,00% Lim. CNPJ: 20% Lim. PL: 0,00%	Enquadrado

Res. 4.963/2021 - FIDC Sênior - Art. 7º, V, "g"

Fundo		% Carteira: : 1,42%		Saldo do grupo: R\$ 461.151,68	
Saldo	N. Cotas	% PL	P. Liq.	% Carteira	Límites
R\$ 461.151,68	1.429.198,91	0,73211%	82.369.131,17	1,42%	Lim. Res.: 5,00% Lim. Pol.: 5,00% Lim. CNPJ: 20% Lim. PL: 0,73%
LEME MULTISSETORIAL IPCA - FI EM DIREITOS CREDITÓRIOS					Situação Enquadrado

RP



## Enquadramento por Benchmark

CDI

% Carteira: 17,06%

Saldo do grupo: R\$ 5.555.250,56

Nome fundo	Saldo	Saldo cotas	%PL	% Carteira	Limites	Situação
FUNDO DE INVEST EM COTAS DE FUNDOS DE INVEST CAIXA BRASIL DISPONIBILIDADES RF	R\$ 16.346,67	5,926,27	0,00	0,05	Lim. Res.: 60,00% Lim. Pol.: 60,00% Lim. CNPJ: 20% Lim. PL: 15,00%	Enquadrado
FI CAIXA BRASIL RF REFERENCIADO DE LONGO PRAZO	R\$ 0,00	0,00	0,00	0,00	Lim. Res.: 60,00% Lim. Pol.: 60,00% Lim. CNPJ: 20% Lim. PL: 15,00%	Enquadrado
BB PREV FLUXO RF SIMPLES FI EM COTAS DE FI	R\$ 4.466.809,57	1.427,454,98	0,10	13,71	Lim. Res.: 60,00% Lim. Pol.: 60,00% Lim. CNPJ: 20% Lim. PL: 15,00%	Enquadrado
BB PREV RF REFERENCIADO DE LONGO PRAZO PERFIL FI EM COTAS DE FI	R\$ 1.072.094,32	299,570,11	0,00	3,29	Lim. Res.: 60,00% Lim. Pol.: 60,00% Lim. CNPJ: 20% Lim. PL: 15,00%	Enquadrado

FIDC

% Carteira: 1,42%

Saldo do grupo: R\$ 461.151,68

Nome fundo	Saldo	Saldo cotas	%PL	% Carteira	Limites	Situação
LEME MULTISECTORIAL IPCA - FI EM DIREITOS CREDITARIOS	R\$ 461.151,68	1.429,198,91	0,73	1,42	Lim. Res.: 5,00% Lim. Pol.: 5,00% Lim. CNPJ: 20% Lim. PL: 5,00%	Enquadrado

IDKA 2

% Carteira: 0,05%

Saldo do grupo: R\$ 15.207,02

Nome fundo	Saldo	Saldo cotas	%PL	% Carteira	Limites	Situação
BB PREV RF IDKA 2 TIT. PUB FI	R\$ 15.207,02	3.686,19	0,00	0,05	Lim. Res.: 100,00% Lim. Pol.: 100,00% Lim. CNPJ: 20% Lim. PL: 100,00%	Enquadrado



**IMA-B**

% Carteira: **0,04%**

Saldo do grupo: **R\$ 12.017,40**

Nome fundo	Saldo	Saldo cotas	%PL	% Carteira	Limites	Situação
FI RECUPERAÇÃO BRASIL RF LONGO PRAZO	R\$ 12.017,40	530,372,51	0,40		Im. Res.: 60,00% Im. Pol.: 60,00% Im. CNPJ: 20% Im. PL: 15,00%	Enquadrado

**IPCA**

% Carteira: **0,00%**

Saldo do grupo: **R\$ 0,00**

Nome fundo	Saldo	Saldo cotas	%PL	% Carteira	Limites	Situação
BB PREV RF TIT. PUB (PCA FI)	R\$ 0,00	0,00	0,00		Im. Res.: 100,00% Im. Pol.: 100,00% Im. CNPJ: 20% Im. PL: 100,00%	Enquadrado

**IRF-M 1**

% Carteira: **18,72%**

Saldo do grupo: **R\$ 6.096.736,78**

Nome fundo	Saldo	Saldo cotas	%PL	% Carteira	Limites	Situação
FI CAIXA BRASIL IRF-M 1 TIT. PUB RF	R\$ 0,00	0,00	0,00		Im. Res.: 100,00% Im. Pol.: 100,00% Im. CNPJ: 20% Im. PL: 100,00%	Enquadrado
BB PREV RF IRF-M1 TIT. PUB FIC FI	R\$ 6.096.736,78	1.498.830,55	0,07		Im. Res.: 100,00% Im. Pol.: 100,00% Im. CNPJ: 20% Im. PL: 100,00%	Enquadrado

**NTN-B**

% Carteira: **25,05%**

Saldo do grupo: **R\$ 8.158.216,67**

Nome fundo	Saldo	Saldo cotas	%PL	% Carteira	Limites	Situação
NTN-B20450515	R\$ 8.158.216,67	2.040,00	821,667,47		Im. Res.: 100,00% Im. Pol.: 100,00% Im. CNPJ: 20% Im. PL: 100,00%	Enquadrado

**NTN-C**

% Carteira: **37,68%**

Saldo do grupo: **R\$ 12.271.420,39**

Nome fundo	Saldo	Saldo cotas	%PL	% Carteira	Limites	Situação
------------	-------	-------------	-----	------------	---------	----------





INSTITUTO DE PREVIDÊNCIA DO MUNICÍPIO DE BARRETOS  
Fundação (01.030.818)  
CNPJ: 06.998.014/0001-54

Cliente: INSTITUTO DE PREVIDÊNCIA DO MUNICÍPIO DE BARRETOS  
CNPJ: 06.998.014/0001-54

NTN-C-20310101

R\$ 12.271.420,39	1.491,00	142.038,67	37,68	100,00%	100,00%	Enquadrado
				Im. Pat.: 100,00%		
				Im. CNPJ: 20%		
				Im. PL: 100,00%		

*[Handwritten signature]*



### Retorno acumulado no ano

Período	Saldo Anterior	Aplicações	Resgates	Saldo Atual	Retorno R\$	Retorno %	Meta	Atingimento
Janeiro	R\$ 24.103.837,28	R\$ 31.424,82	R\$ 42.872,82	R\$ 23.669.231,83	-R\$ 423.157,25	-1,7533%	0,6055	-289,5580%
Fevereiro	R\$ 23.669.231,83	R\$ 2.413.273,78	R\$ 124.190,35	R\$ 26.142.822,12	R\$ 184.505,86	0,7074%	1,7606	40,1793%
Março	R\$ 26.142.822,12	R\$ 6.953.362,01	R\$ 714.701,65	R\$ 32.781.575,00	R\$ 400.092,52	1,2089%	1,0073	120,0117%
Abril	R\$ 32.781.575,00	R\$ 11.014.390,63	R\$ 11.608.238,18	R\$ 32.290.803,31	R\$ 103.075,86	0,2354%	0,8767	26,8455%
Maior	R\$ 32.290.803,31	R\$ 2.262.539,98	R\$ 2.360.673,62	R\$ 32.570.000,50	R\$ 377.330,83	1,0920%	0,7060	154,6776%
<b>Total</b>		<b>22.674.991,02</b>	<b>14.850.676,62</b>		<b>641.848,82</b>	<b>1,4695%</b>	<b>5,0510%</b>	<b>29,0947%</b>

### Meta x Atingimento

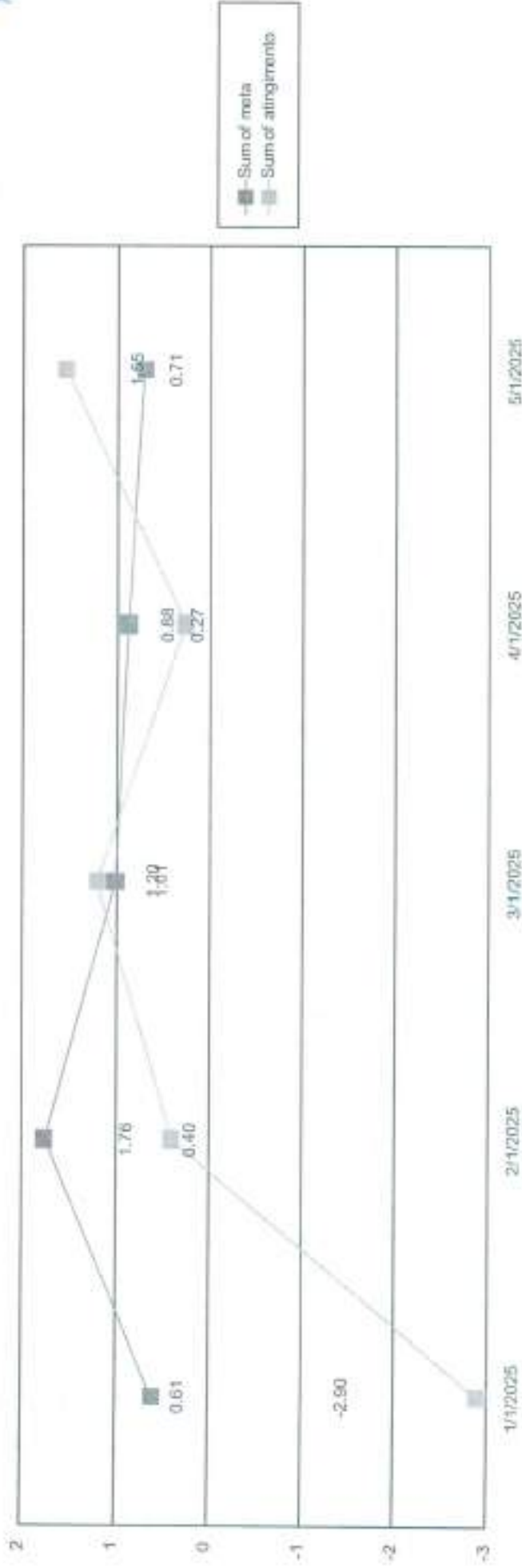



### Evolução do patrimônio

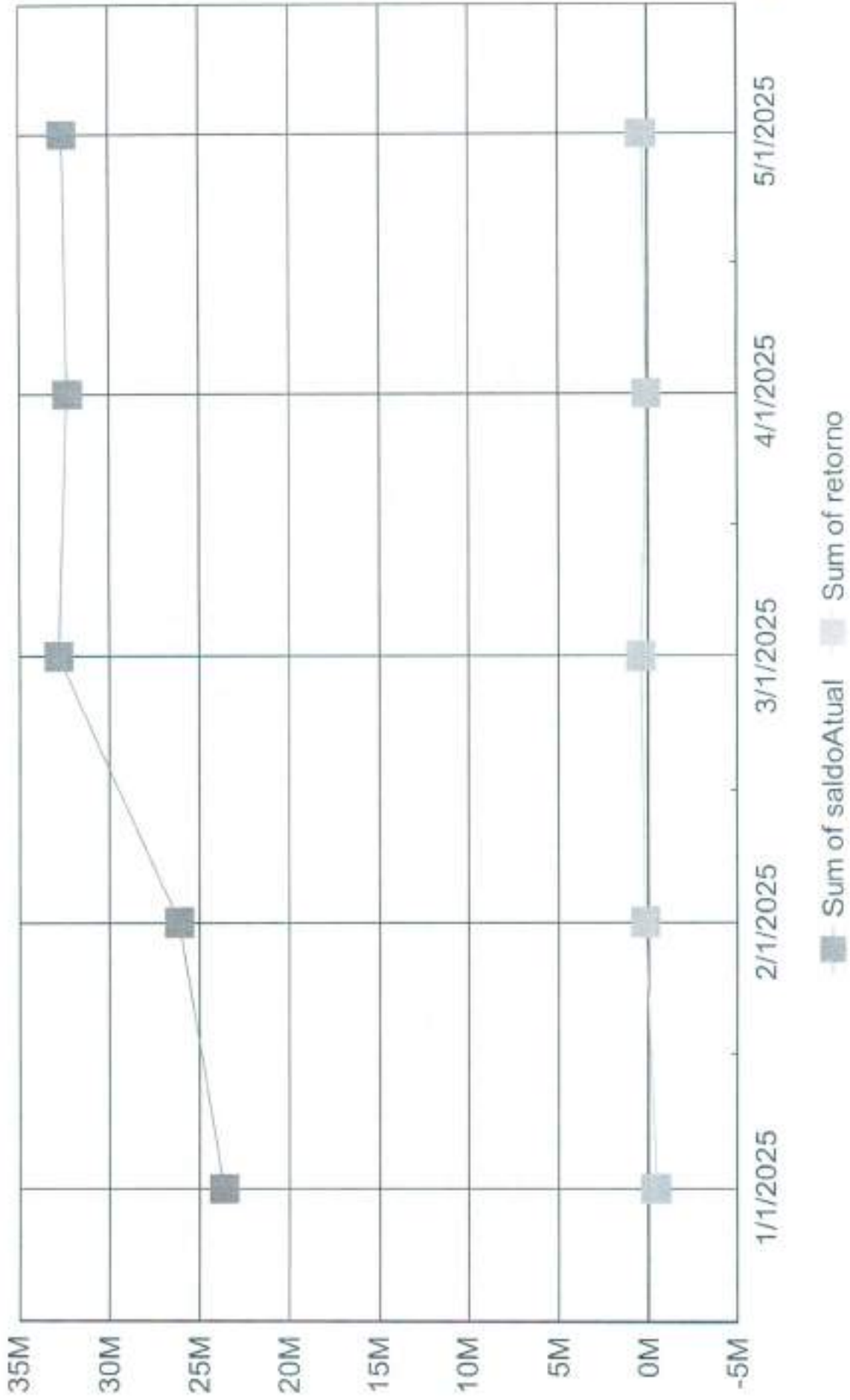

12



### Retorno Mensal





## Índices Econômicos - IPCA

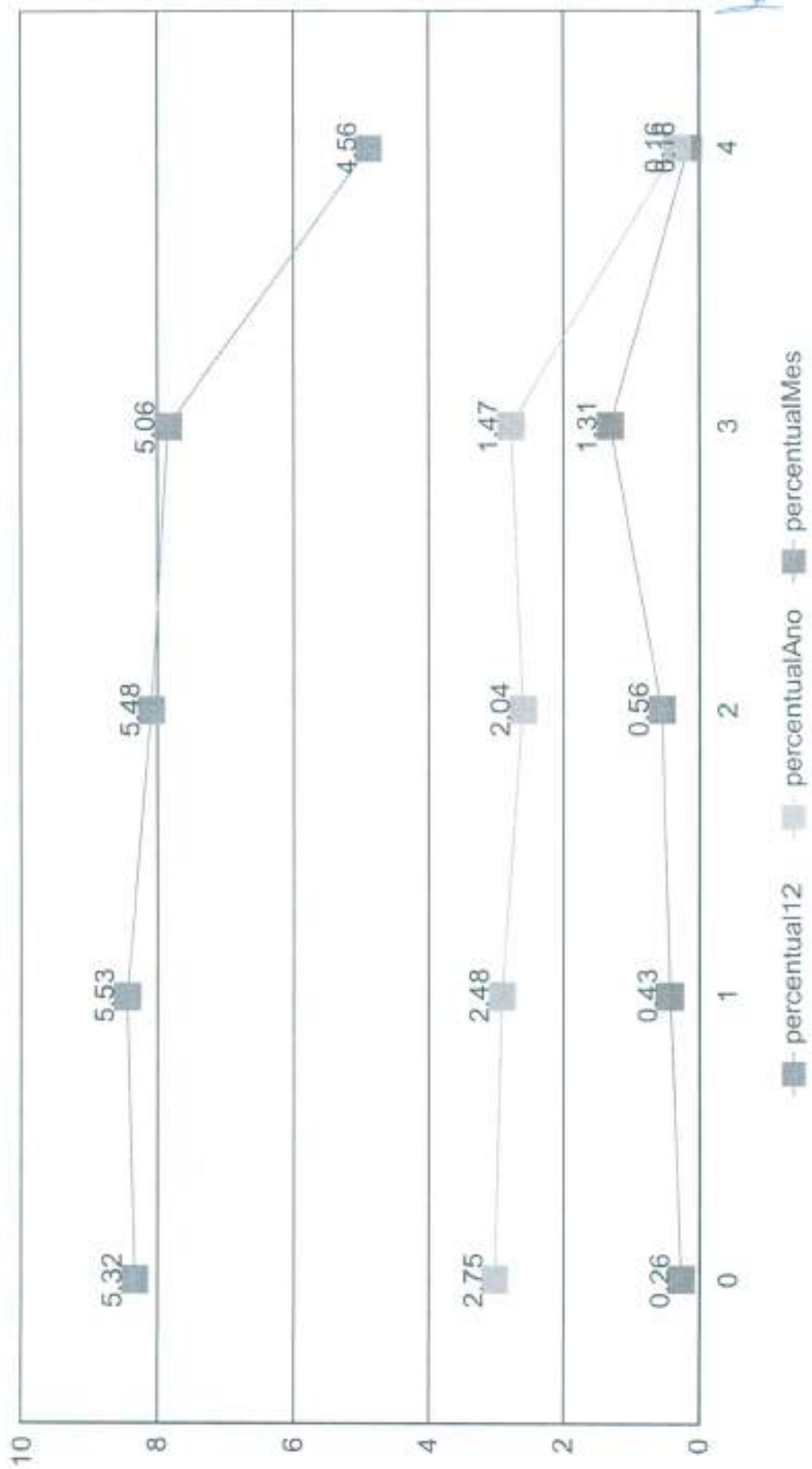



## Índices Econômicos - INPC





## Índices Econômicos - SELIC

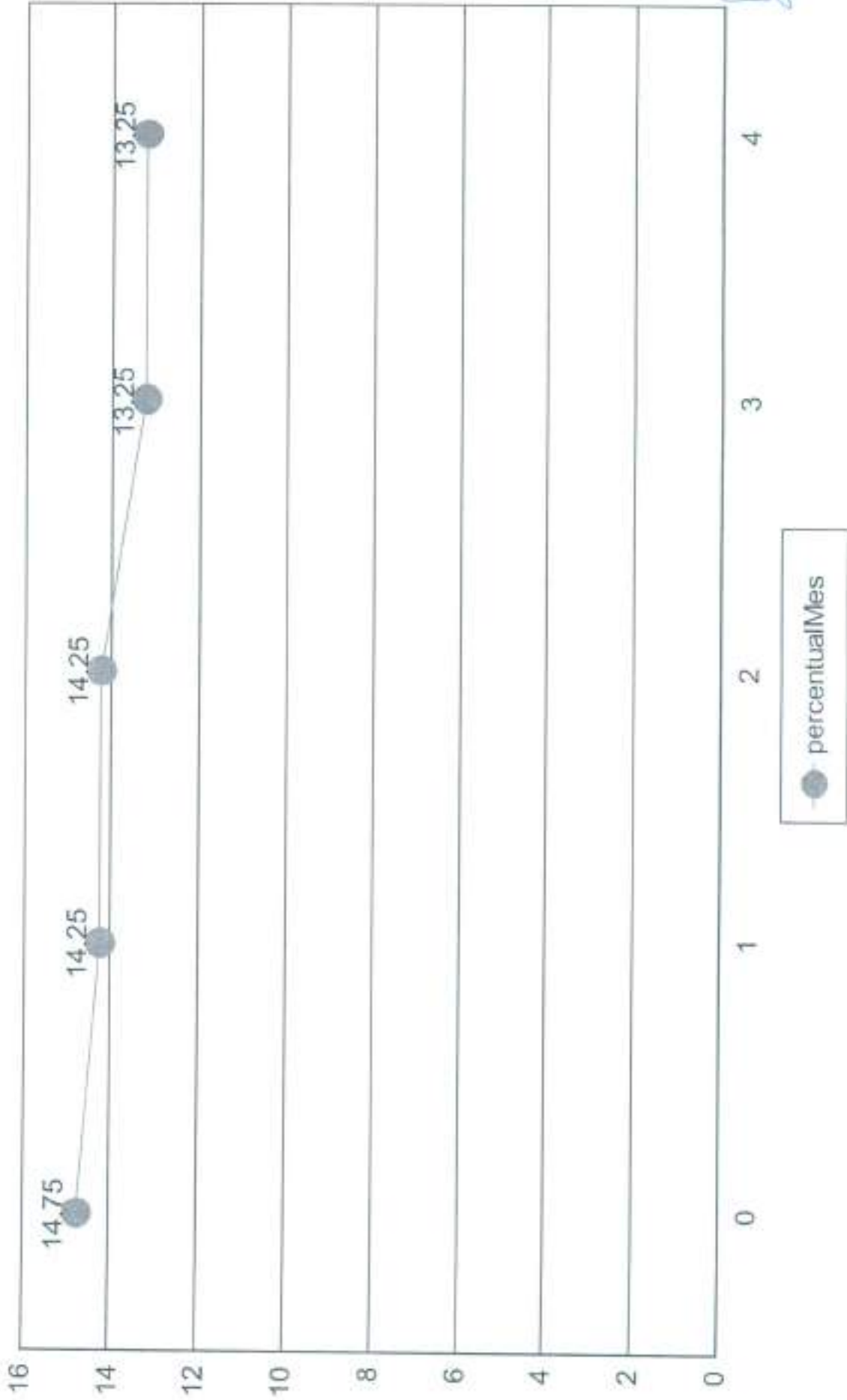



## Medidas de risco

**GESTÃO DE RISCO - MERCADO:** O valor dos ativos que compõem a carteira do fundo pode aumentar ou diminuir de acordo com flutuações de preços e cotações de mercado, mudanças no cenário político e econômico, alterações nas taxas de juros e, ainda, com os resultados das empresas emissores de valores mobiliários (ações, debêntures, notas promissórias, entre outros).

**Índice Sharpe:** O índice de Sharpe é uma medida que permite a classificação do fundo em termos de desempenho global, sendo considerados melhores os fundos com maior índice. Vale lembrar ainda que o índice varia se o resultado for calculado com base em rentabilidades semanais, mensais ou anuais.

**VAR - Value at Risk:** Valor sob Risco pode ser definido como perda máxima, num determinado período, sob condições normais de mercado, com determinado grau de confiança.

CNPJ	Nome fundo	Benchmark	Sharpe	VAR	VOL3	VOL5	VOL12

## Provisão de risco - Mercado

CNPJ	Nome do fundo	Benchmark	Saldo	VART2	VOL12	VAR% BASE 1

Saldo Total:	
Provisão para perda e investimentos	
% Provisão de perda	
% Aceitável perda	2%
Limite de utilização	





Nome do Fundo	Saldo	% Part.	N. Cotistas	% PL	PL do Fundo	Legislação	Grau risco	Prazo Resgate
BB PREVIDENCIÁRIO FLUXO RENDA FIXA SIMPLE	R\$ 4.466.809,57	13,71%	1.080	0,10%	R\$ 4.525.393.995,58	da Fixa (CVM)	Baixo	D+ 0
BB PREVIDENCIÁRIO RENDA FIXA IDKA 2 TITULO	R\$ 15.207,02	0,05%	695	0,00%	R\$ 4.417.420.635,98	da 100% TP/E	Médio	D+ 1
BB PREVIDENCIÁRIO RENDA FIXA IRF-M1 TITULC	R\$ 6.098.736,78	18,72%	1.120	0,07%	R\$ 9.348.920.234,27	da 100% TP/E	Baixo	D+ 0
BB PREVIDENCIÁRIO RENDA FIXA REFERENCIAC	R\$ 1.072.094,32	3,29%	1.345	0,00%	R\$ 22.896.963.997,87	da Fixa (CVM)	Baixo	D+ 0
BB PREVIDENCIÁRIO RENDA FIXA TITULOS PUBL	R\$ 0,00	0,00%	17	0,00%	R\$ 41.209.809,71	da 100% TP/E	Médio	D+ 1
FUNDO DE INVEST EM COTAS DE FUNDOS DE IN	R\$ 18.346,67	0,05%	383	0,00%	R\$ 1.451.914.711,63	da Fixa (CVM)	Baixo	D+ 0
FUNDO DE INVESTIMENTO CAIXA BRASIL IRF-M	R\$ 0,00	0,00%	1.118	0,00%	R\$ 8.668.126.500,91	da 100% TP/E	Baixo	D+ 0
FUNDO DE INVESTIMENTO CAIXA BRASIL RENDA	R\$ 12.017,40	0,04%	1.268	0,00%	R\$ 24.100.041.492,86	da Fixa (CVM)	Baixo	D+ 0
FUNDO DE INVESTIMENTO RECUPERACAO BRAS	R\$ 461.151,68	1,42%	71	0,73%	R\$ 3.001.975,89	da Fixa (CVM)	Alto	D+ 730
LEME MULTISECTORIAL IPCA - FUNDO DE INVESTI	R\$ 8.158.216,67	25,05%	1	0,00%	R\$ 62.989.131,17	Senior - Art. 7º,	Alto	D+ 1260
NTN-B20450515	R\$ 12.271.420,39	37,68%	1	0,00%	R\$ 0,00	do TN (SELIC)	Alto	D+ 0
NTN-C.20310101			1	0,00%	R\$ 0,00	do TN (SELIC)	Alto	D+ 0

*(Handwritten mark)*

Prazo Resgate	Saldo	N. Fundo	% Carteira
0	R\$ 32.081.624,40	8	98,50%
1	R\$ 15.207,02	2	0,05%
1260	R\$ 461.151,68	1	1,42%
730	R\$ 12.017,40	1	0,04%

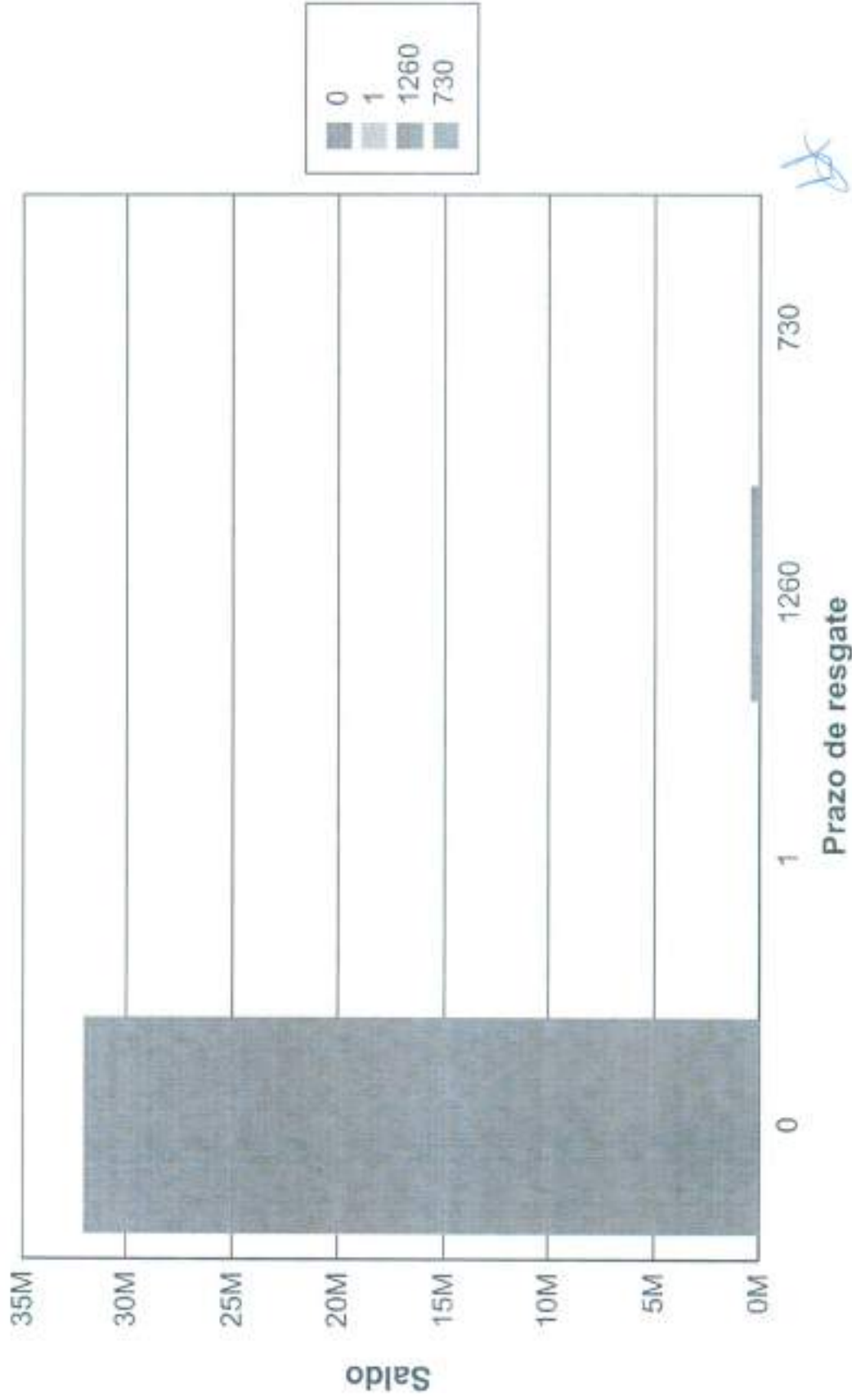



## Risco Crdito

Legislao	Limite	Limite Poltica	Saldo	% Carteira
Res. 4.963/2021 - Ttulos Pblicos de emisso do TN (SELIC) - Art. 7º, I, "a"	100,00%	100,00%	R\$ 20.429.637,05	62,73
Res. 4.963/2021 - Fundos Renda Fixa 100% TP/ETF - Art. 7º, I, "b"	100,00%	100,00%	R\$ 6.111.943,80	18,77
Res. 4.963/2021 - Fundos de Renda Fixa (CVM) - Art. 7º, III, "a"	60,00%	60,00%	R\$ 5.567.267,95	17,09
Res. 4.963/2021 - FIDC Snior - Art. 7º, V, "a"	5,00%	5,00%	R\$ 461.151,68	1,42

	Saldo	% Carteira
100% ttulos pblicos	0,00	0,00
50% Ttulos pblicos e 50% Ttulos privados	0,00	0,00
100% ttulos privados	32.570.000,50	100,00

## Distribuio dos saldos

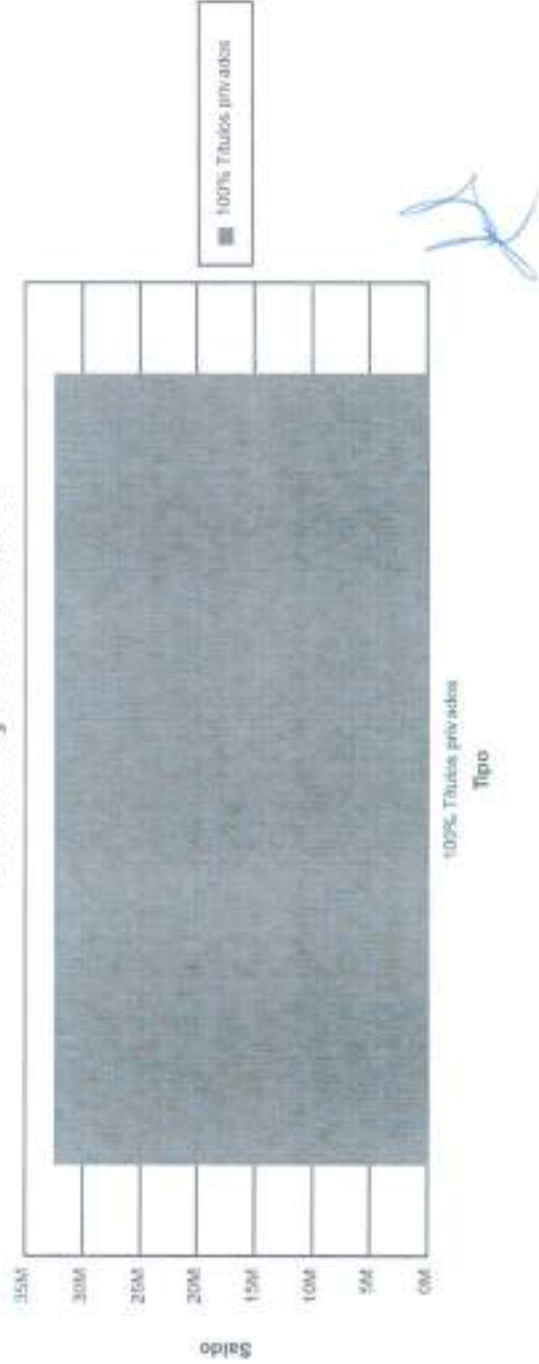

## 6.5. Provisões Matemáticas e Saldo do Sistema

A tabela seguinte apresenta as Provisões Matemáticas calculadas, o patrimônio constituído pelo RPPS, o valor de compensação previdenciária estimada para os benefícios concedidos e a conceder (quando for o caso) e a situação na qual se encontra o sistema previdenciário em questão (déficit, equilíbrio ou superávit).

**Tabela 26: Provisões Matemáticas e Saldo do Sistema**

DESCRIÇÃO	VALORES
<b>ATIVOS GARANTIDORES DOS COMPROMISSOS DO PLANO DE BENEFÍCIOS (a)</b>	<b>R\$ 510.740.407,34</b>
<b>VALOR ATUAL DOS SALÁRIOS FUTUROS</b>	<b>R\$ 2.013.887.489,93</b>
<b>PROVISÃO MATEMÁTICA TOTAL SEM COMPREV (b) = (c) + (d)</b>	<b>R\$ 1.409.700.819,97</b>
<b>Provisão Matemática de Benefícios Concedidos – PMBC sem COMPREV (c)</b>	<b>R\$ 1.062.382.788,88</b>
Valor Atual dos Benefícios Futuros - Concedidos	R\$ 1.101.078.643,38
(-) Valor Atual das Contribuições Futuras - Concedidos (Ente)	R\$ 0,00
(-) Valor Atual das Contribuições Futuras - Concedidos (Servidores)	R\$ 38.695.854,50
<b>Provisão Matemática de Benefícios a Conceder – PMBaC sem COMPREV (d)</b>	<b>R\$ 347.318.031,09</b>
Valor Atual dos Benefícios Futuros - a Conceder	R\$ 1.019.773.244,78
(-) Valor Atual das Contribuições Futuras - a Conceder (Ente)	R\$ 439.728.410,37
(-) Valor Atual das Contribuições Futuras - a Conceder (Servidores)	R\$ 232.726.803,32
<b>AJUSTE DA PMBC E PMBaC REFERENTE À COMPREV (e) = (f) – (g) + (h) – (i)</b>	<b>R\$ 92.313.094,13</b>
Valor atual da Compensação Previdenciária a Pagar - Benefícios Concedidos (f)	R\$ 0,00
(-) Valor Atual da Compensação Previdenciária a Receber - Benefícios Concedidos (g)	R\$ 41.324.431,89
Valor atual da Compensação Previdenciária a Pagar - Benefícios a Conceder (h)	R\$ 0,00
(-) Valor Atual da Compensação Previdenciária a Receber - Benefícios a Conceder (i)	R\$ 50.988.662,24
<b>PROVISÃO MATEMÁTICA TOTAL COM COMPREV (j) = (k) + (l)</b>	<b>R\$ 1.317.387.725,84</b>
Provisão Matemática de Benefícios Concedidos – PMBC com COMPREV (k) = (c) – (g) + (f)	R\$ 1.021.058.356,99
Provisão Matemática de Benefícios a Conceder – PMBaC com COMPREV (l) = (d) – (i) + (h)	R\$ 296.329.368,85
<b>RESULTADO ATUARIAL (m) = (a) – (j)</b>	<b>R\$ (806.647.318,50)</b>
Superávit	R\$ 0,00
Déficit	R\$ (806.647.318,50)
<b>DÉFICIT EQUACIONADO:</b>	<b>R\$ 173.309.804,75</b>
Valor Atual do Plano de Amortização do Déficit Atuarial estabelecido em lei	R\$ 0,00
Valor Atual dos Recursos Vinculados por Lei para cobertura do Déficit Atuarial	R\$ 173.309.804,75
<b>DÉFICIT ATUARIAL A EQUACIONAR</b>	<b>R\$ (633.337.513,75)</b>

Para as definições dos termos constantes na tabela acima, consultar ANEXO A desta Avaliação Atuarial.